昭和33年11月4日 第3種郵便物認可　令和8年9月1日発行（毎月1日発行）
米沢商工会議所ホームページアドレス　http://www.ycci.or.jp

TEAM NEXT YONEZAWA

米沢商工会議所報　Vol.831

Rainbow

2026 9 September

今月のうごき

経営の身近な相談相手として 米沢商工会議所の伴走型支援

○米沢商工会議所青年部主催「よねざわ肉の陣」 お知らせ
○創立80周年記念 会員感謝のつどい お知らせ

80 Anniversary 米沢商工会議所

おかげさまで
米沢商工会議所は
創立80年を迎えます

有限会社フラワーコーディネートフロリコル
峯田 勝枝 さん

【自動車共済（保険）】のお見積りをされる方を…

大募集

「節約」してみませんか？

≪独自制度≫

ご予約割引　－５％

満期の１ヵ月以上前にお見積をされた場合、またはご契約された場合、掛金が５％割引になります。

※ご契約の１年目のみ適用

対物見舞金５万円特約（対物見舞金３万円は自動付帯）

対物事故による損害が５万円以下・対物免責０円の場合、翌年の等級はダウンしません。（共済金のお支払いが見舞金のみの場合に限ります。）

※６～20等級の契約であること、自家用７車種に限ります。

事故有等級未導入

当組合では、「事故有等級制度」を導入しておりません。

福祉施設割引　－10％

社会福祉法人や介護保険指定事業者などの場合に適用されます

その他様々な特約やお得な割引等がございます。

「まずはお見積りから。」

◎現在ご加入の「共済（保険）証券」を参考に、同様の内容でお見積作成いたします◎

山形県火災共済協同組合

〒990-8580　山形市城南町一丁目１番１号13階　TEL 023-647-2380㈹　FAX 023-647-2382

※各市町村商工会・会議所が窓口となっておりますので、そちらでも対応させて頂きます。
内容・詳細については上記にお気軽にお問い合わせ、お申し込みください。

レインボー　Vol.831

Rainbow

2026 9 September

● 今月の表紙 ●

有限会社フラワーコーディネートフロリコル　峯田 勝枝さん

記事はp6

お客様とコミュニケーションをとりながら
フラワーアレンジメントを作る峯田さん

CONTENTS
もくじ

4 経営の身近な相談相手として
米沢商工会議所の伴走型支援

6 シリーズ「この女性(ひと)に聞く」
有限会社フラワーコーディネートフロリコル　峯田 勝枝さん

8 米沢商工会議所青年部主催「よねざわ肉の陣」

10 地域小規模事業者の経営をサポート！ 経営発達支援事業

12 topic・news
＊高校再編・市外地中心部への設置を要望 山形県教育長へ署名簿を提出
＊米沢イノベーション・ミートアップ 最先端の研究を地域のビジネスへ
＊交通観光部会視察研修会 観光資源を体感し地域の魅力発信を学ぶ
＊会員企業の声を政策反映へ 山形県知事へ全15項目を要望

22 創立80周年記念 会員感謝のつどい

23 福島と相馬のまちの話題

11 会議所 Flash！
14 Voice・会員談話室
16 Information

※以下のコンテンツはＲ８年５月から米沢商工会議所のＨＰに掲載しております。
- 求人情報 ～無料職業紹介事業・やまがた就職企業ナビ～
- 経済レポート
- DATA SCOPE

●９・10月の定期相談日●

区分	どんなとき	9月	10月	時間	相談員
税務・経理・青申・経営	帳簿のつけ方がわからない そんな疑問に	14(月)	19(月)	10:00～16:00	西村淳一（公認会計士） 黄木義久（税理士） 髙橋和宏（税理士） 長澤修司（税理士）
特許・商標	オリジナル商品の商標を登録したいとき	3(木)	1(木)	13:00～17:00	遠藤正紀（弁護士・弁理士）
労働	職場環境の問題解決に	4(金)	2(金)	11:00～15:00	髙橋久義（社会保険労務士） 髙橋百栄（特定社会保険労務士）
法律	経営上のトラブルに対処	2(水)	7(水)	13:30～15:30	荒井賢二（弁護士） 遠藤正紀（弁護士・弁理士） 長岡克典（弁護士） 神原祐哉（弁護士） 阿部哲（弁護士）
登記・相続	登記や相続のご相談に	8(火)	13(火)	13:30～15:30	髙橋輝（司法書士）
許認可	行政への申請や手続き方法などの相談に	10(木)	8(木)	13:30～15:30	木村昌弘（特定行政書士・土地家屋調査士） 我妻仁（行政書士・社会保険労務士）
経営安定特別相談室	会社の経営改善に	18(金)	16(金)	10:00～14:00	八木澤陽（弁護士） 羽生田智（弁護士） 大澤一雄（税理士） 赤木照一（税理士） 稲村修（中小企業診断士）
創業、事業承継・企業マッチング、デザイン、ブランディング、工業技術、産学共同研究、情報化・ＩＴ化、フードビジネス、経営改善全般、人材育成 等	随時開催。各専門家（山形県内大学を含む）を派遣いたします。当所中小企業振興部にお問い合わせください。				
山形県発明協会 知財総合支援外部支援窓口	自社技術の知的財産権による保護手段など商標や技術の事前調査方法を知りたいときなど	17(木)	－	13:00～16:00	知財総合支援窓口派遣弁理士 知財支援アドバイザー

★ ご予約 が必要です。事前に電話でご連絡ください。〈米沢商工会議所 中小企業振興部　電話 21-5111〉
※無料のご相談は、原則年度内３回までとなります。

経営の身近な相談相手として
米沢商工会議所の伴走型支援

売上向上や販路の拡大、資金繰り、取引先とのトラブルなど、経営者が抱える課題は多岐にわたります。近年は原材料や諸経費の上昇、人手不足、最低賃金の引上げといった経営環境の変化により、経営判断が一層難しくなっています。そのため、自社の課題や方向性を整理し、計画的に取り組むことが大切です。

当所では、事業計画の作成をはじめ、小規模事業者等が抱える経営課題の解決をお手伝いしています。今号では主な経営支援をご紹介しますので、お気軽にご相談ください。

米沢商工会議所の経営支援体制

当所では、主に経営相談の対応や経営支援を行う部署として「中小企業振興部」を設置しており、「経営指導員」をはじめとした10人の職員を配置しています。

経営者の皆様からの相談をできる限りワンストップで対応できるようにしております。問題や課題が見えた時点で、まずは当所にご相談ください。

経営支援の主な内容

各企業の多様な経営相談にも対応できるよう幅広い事業に取り組んでおります。主な支援についてニーズ別にご紹介いたします。

1. 事業資金を調達したい

経営で必要となる事業資金についての相談対応、斡旋、金融機関への紹介などをおこなっています。その企業の事業や実情に合った融資制度の活用を支援いたします。

≪代表的な事業資金の融資制度≫

【マル経融資(小規模事業者経営改善資金)】
- 商工会議所の調査と推薦で、日本政策金融公庫から融資される制度。
- 無担保、無保証人、低利が特徴。(法人の場合、代表者保証も不要)
- 融資限度額は運転、設備合わせて2,000万円。
- 返済期間は運転資金10年以内、設備資金10年以内(据置可能)。
- 小規模事業者であり、同一地区内で1年以上の営業実績が必要。

【日本政策金融公庫の事業融資】
- ほとんどの業種の中小企業の方が利用できる制度。
- 基本の融資限度額は4,800万円。
- 基本の返済期間は運転資金7年以内、設備資金10年以内(据置可能)。
- 資金使途によって返済期間や金利が優遇される特別貸付制度あり。
- 創業、事業承継に関する特別貸付制度あり。

【県の事業融資(山形県商工業振興資金)】
- 山形県の融資制度で県内の各金融機関が取り扱い(代理融資)をおこなう制度。
- 資金使途、条件、企業規模に応じた融資制度が設定されている。
- 融資限度額、返済期間、金利は融資制度によって異なる。
- 山形県信用保証協会の保証制度を利用する場合は、県や市から一部保証料補給がある。

各融資制度とも、一定の要件があります。詳細な説明をご希望の場合はぜひお問い合わせください。

2. 経理や税務申告がよく分からない

小規模な個人事業主に対し、適正な経理処理と税務申告の推奨を目的とした経理・税務申告支援をしています。

『記帳は面倒だ』、『分からない』とあきらめていませんか?正確な記帳は、正確な決算と申告を導き出す、いわば〝経営の道しるべ〟であるだけでなく、税務申告、融資申込、入札など、さまざまなところで有効に活用することができます。

また、複式簿記による「青色申告特別控除」を希望される方の相談対応、パソコン等での記帳を進めたい方のサポートもいたします。

【来所や電話での経理・税務相談】
- 随時の相談対応、パソコン等による記帳のサポート。
- より専門的な内容で、職員の対応が困難な場合、公認会計士や税理士の無料相談で対応。

【決算・確定申告相談】
- 個人事業主の確定申告時期に合わせ公認会計士、税理士、当所職員にて無料の相談会を実施。

事業計画作成セミナーの開催

【複式簿記夜間講座】
・簿記の基礎知識（日商簿記３級程度）を習得するための講座を毎年秋頃に実施。（令和８年度は９月～10月に全15回実施）

3. 各種補助金や助成金を活用したい

近年、国は「前向きに頑張る企業に対しては個別に支援する」ことを方針として打ち出しています。特に「小規模事業者持続化補助金」は小規模な企業が販路拡大に取り組むための支援制度として幅広く活用されている実績があります。（補助金の概要は当誌２０２６・７月号Ｐ７を参照ください）

この補助金は、平成25年の公募開始から当所の支援で延べ１７７件の事業者が採択を受け、販路拡大と売上向上につながる取り組みを実施しております。

また、当所は国が認定する「認定経営革新等支援機関（以下認定支援機関）」です。認定支援機関の支援が必要な「新事業進出・ものづくり商業サービス補助金」「デジタル化・ＡＩ導入補助金」「山形県中小企業まるっとサポート補助金」などのご相談もお受けします。

補助金の申請には、「事業計画」または経営計画（以降、事業計画）」が必須となります。当所も一緒に計画作成から実行まで支援いたしますので、ぜひチャレンジしてみてはいかがでしょうか。

※これまで採択された企業については本誌の「経営発達支援事業」ページにて定期的にご紹介しております。

4. 事業計画の検討をしたい

後継者や人材不足、経営者の高齢化等、小規模な企業は厳しい経済環境に置かれ、打開策を講じるのが難しい状況がうかがえます。

一方で、経営状況や自社の〝強み〟をしっかり把握し、売上・利益を伸長させている企業は消費スタイルに対応しているといえます。

こうした厳しい状況を打開するためには、経営状況を把握したうえで、対策を実行する意識と、知識を習得する機会や支援を積極的に活用することが必要です。また現在の経営（事業）方針と市場の差を確認し、その差を埋める行動計画として、「事業計画」の作成が有効です。

とはいってもどのようにすれば良いか分からない企業も多いと思います。**加えて、事業計画は経営者自身が真剣になって作成しなければ、全く意味はありません。**

当所の事業計画作成支援では、その企業にどのような経営資源（人的・物的・情報の強み）があるのか整理し、それらをどう活かし、新しい事業展開や今後の経営の方向性に結び付けていくのかを一緒になって考えます。

また、計画は実行・継続させなければ作成した意味がありません。当所経営指導員が実行・見直しを継続的にサポートしていきますので、ぜひご活用ください。

展示会・商談会の出展を支援

5. 専門家の指導を受けたい

より高度な相談や、専門的な支援などが必要となる場合には、各分野の専門家による相談対応や、支援・助言を受けることができます。

【専門指導員による定期相談】
・各専門家を当所専門指導員に委嘱し、経営に関する専門的な相談に対応。

【専門家派遣制度を活用した支援】
・各専門家と連携し、経営戦略や技術指導・人材育成など、より「変革に積極的な経営」の相談に対応。

【経営安定特別相談室】
・弁護士等の専門家（商工調停士）が、企業の経営状況を分析・診断し、経営の安定に向けた助言や支援を実施。
・経営状況が厳しい中小企業の早期再建に向けたサポート。

6. 販路の拡大を図りたい

商談会・展示会等への出展を通じて、ビジネス機会の拡大を支援します。商談会等では来場者と直接会話ができるメリットがあります。それにより、売れ筋の商品は何かなど情報の収集・交換が集中的にでき、来場者の反応も直接感じることができます。ただし、効率的・効果的な成果を得るためには事前の準備は欠かせません。専門家からの商品や販売方法に対する個別指導、マーケティングや商談力向上の対策セミナーなどを随時開催しておりますので、こちらもぜひご参加ください。

当所では今回ご紹介したほかにも、創業支援、経営革新、労働保険、各種共済制度の取り扱い、信用調査など多数の支援メニューで、「地域の元気を体現できる小規模事業者をサポートする」ことを目標として支援いたします。

近年、経営の悩みや課題は複雑・多様化しております。一人で考えこまず、まずは当所に気軽にご相談ください。

想像を花束に、想いを形に

有限会社フラワーコーディネートフロリコル
代表取締役　峯田勝枝さん

今月は、フラワーコーディネートフロリコルを訪問。店名はフランス語で「花とともに」。暮らしにそっと寄り添う花を届け続ける店主峯田勝枝さんに、花との出会いから仕事へのこだわりなどお話を伺いました。

――お店について教えてください

私が花の仕事を始めたのは平成5年4月で、最初は仙台市を拠点に妹と一緒に活動していました。その後米沢市に戻り法人化し、平成14年10月8日にこのお店を開きました。現在は主に花束やフラワーアレンジメントなどの生花、観葉植物や花に関連する雑貨などを中心に取り扱っていて、ウエディングフラワーの制作も行っています。

店名の「フロリコル」は、フランス語で「花とともに」という意味があります。創業時、フランス留学経験のある友人に相談し、いくつか候補を挙げてもらった中で最も心に残った言葉でした。自分自身が花とともに歩んでいく決意と、お客様にも花を暮らしの中に取り入れ、癒しや彩りを感じてもらいたいという想いが込められています。

「日常の中に自然と花のある暮らし」が当店のコンセプト。特別な日だけではなく、ふと目に入る場所に一輪の花を飾るだけでも心が和らぐような、そんな気軽な気持ちで花を楽しんでもらいたいと思っています。

花束やアレンジメントを作る際は、お客様との会話を大切にしていて、贈る相手や場面、伝えたい想いなどを丁寧に聞き取りながら、そのイメージに合わせて花材を選びます。中でも印象に残っているのは、「草原を駆け回る赤毛のアンに贈るアレンジメント」や「米沢の工藤静香に贈る花束」といった、具体的な花ではなく世界観を表現するようなオーダーです。「草原」「風」「赤毛」といったキーワードから頭の中でイメージを膨らませ、市場で実際に花を見ながら少しずつ形にしました。こういった抽象的なオーダーを受けたときは少しドキドキしますが、どんな作品を作ろうか考えるのはとてもワクワクします。完成した作品を見たお客様から「まさにこんなイメージでした」と喜んでもらえた時は、この仕事をしていて一番嬉しい瞬間です。

――これまでの経歴について教えてください

昔から物を作るのが好きで、よく洋服を作っていたので、学生時代は服飾の専門学校に通っていました。卒業後は事務職に就きましたが、ある時もらった一束の花束との出会いが人生の転機となります。それまで抱いていた花束のイメージを大きく覆す、植物本来の動きを活かした斬新で美しいデザインに感動し、「自分もこんな花束を作ってみたい」と思ったことが、花の世界へ進むきっかけでした。会社を辞め、花の専門学校へ進むため上京。そこで基礎を学びながら実際の花店でも経験を積みました。花の名前や扱い方、現場でしか学べない技術を身に付け、

この女性に聞く

No.298

「赤毛のアン」をイメージした
フラワーアレンジメント

お花と緑に囲まれた、癒しの空間

特別な一日を彩る、華やかなウエディング装花

米織の糸をまとった、個性豊かな「いと玉」

その後はウエディングフラワーを専門に手掛ける花店で修業を重ねました。

東京時代、特に思い出深いのは、初めて婚礼装花を一から任された時のことです。会場は東京のレストラン「クイーン・アリス」。映画『グラン・ブルー』をテーマにした結婚式で、映像を見ながら世界観を研究し、花材選びからデザイン、空間装飾まで担当しました。経験の浅い自分に大きな仕事を任せてくれた店主への感謝と、完成した時の達成感は今でも忘れられません。その経験が現在のお客様のイメージを形にする仕事の原点になっています。

――今後の抱負を教えてください

現在は夫と二人で店を営みながら、地域に根差した花屋として新たな挑戦を続けています。特に力を入れていきたいのが、米沢の織物文化とコラボしたオリジナル商品「いと玉」の発信です。実家の織物業とのつながりから生まれた商品で、今後はマルシェなどにも積極的に参加し、多くの人に知ってもらいたいと考えています。また、コロナ禍を機に休止しているフラワーアレンジメント教室も再開したいと思っています。以前は月に一度ほど開催し、「また始めてほしい」という声も多くいただいています。花に触れる楽しさを気軽に体験してもらえる場として、再び地域の方々と交流できる機会を作っていきたいです。

これから目指すのは、花を買うためだけのお店ではなく、「ちょっと立ち寄って話ができる場所」です。花のことを相談したり、植物に癒されたり、地域の人が気軽に足を運べる温かい空間をつくっていきたいと考えています。暮らしの中に花がある心地よさを、一人でも多くの人に届けていきたいです。

【取材後記】 取材中、花への想いやお客様とのエピソードを笑顔で語る姿が印象的でした。座右の銘は「何事も真摯に向き合うこと」。その言葉どおり、一輪一輪に誠実な姿勢が、フロリコルの温かな雰囲気を生み出していると感じました。

みねた　かつえ

（仕事の時は旧姓で活動しています。）

米沢市出身。東京でフラワーデザインやウエディング装花を学び、現在は夫とともに店を営む。趣味は愛猫「のりたま」と「つくし」と過ごす時間。保護猫活動の手伝いにも携わり、自宅ではお気に入りの花を一輪飾って癒しの時間を楽しんでいる。

有限会社フラワーコーディネート
フロリコル
所在地／米沢市金池1-4-16
ＴＥＬ／0238-23-7809
営業時間／平日：9:30～18:00
日・祝：9:30～17:00
定休日／火曜日

Instagram　Facebook

米沢商工会議所青年部主催

本イベントでは、市内外から集結した各参加店が自慢の牛・豚・鶏などの様々な肉料理を販売します。『肉の街よねざわ』ならではの美味しい肉料理を味わいながら、地域全体で楽しめるイベントです！市民や市内事業者、そして米沢商工会議所青年部が一丸となって地域の魅力を盛り上げます。今年もよねざわ戦国花火大会と同日開催です。皆様ぜひお越しください！

【日　　時】 10月10日㈯ 11時30分～20時30分
※**雨天決行**（ただし、荒天の場合は中止の場合があります）

【場　　所】 米沢市営人工芝サッカーフィールド駐車場内
※駐車場は“よねざわ戦国花火大会”と共通となります
（詳細は花火大会の公式ホームページをご確認ください）

【支払方法】 前売りチケットまたは現金、QRコード決済※
※QRコード決済は一部店舗のみ対応

「前売りチケット」販売中！ 1シート2,000円（100円券×20枚）
※米沢商工会議所窓口にてお買い求めください。

【主なポイント】
①今回は過去最多となる32店舗が出店！また、米沢市の姉妹都市である愛知県東海市から東海商工会議所青年部（東海YEG）も出店参加します！
②入場券等は不要！現金およびQRコード決済※でお気軽にお越しいただけます。
③今回より新たに来場者向けの抽選会を開催します！豪華賞品が当たるチャンス！
（抽選は賞品がなくなり次第終了となります）
④購入した肉料理は会場内の飲食スペースにて食べていただくことができます。

【昨年の様子】

最新情報はコチラから↓
（イベント公式Instagram）

「第５回よねざわ肉の陣」に関するお問い合わせ：米沢商工会議所青年部事務局　TEL 21-5111

第５回よねざわ肉の陣　各店舗メインメニュー

牛

沖縄赤身のステーキ
1皿1,000円
Ocean

牛

ワッフルビーフ
1個900円
牛の恩返し 鷹山公

牛

牛ステーキ串
1本1,000円
M'sフードサービス

牛

米沢牛
ビーフシチュー
1杯700円
鯉よし

牛

米沢牛と
チーズナチョス
1皿800円
COLLABO CAFE
ARB

牛

牛タン串
1本900円
米沢炭火焼肉 兜

牛

黒毛和牛ステーキ
&
すき焼きダブルビーフ丼
1個1,600円
みやさかや

牛

ベコネーゼ
チーズトースト
1個900円
はまだ牧場

牛

米沢牛の
高級カレーパン
2個700円
Baguette List

牛

米沢牛入り油そば
1杯800円
株式会社 沖津

牛

牛すじ煮
1杯500円
ニケンメドウスル

牛

米沢牛
ライスバーガー
1個1,000円
旬彩料理 樂蔵

牛

米沢牛牛串
1本1,000円
米沢牛卸 肉の上杉

牛

厚切り牛ハラミ串
塩コショウor特製たれ
1本900円
kitchen-祥〇
（キッチンショウワ）

牛

ローストビーフ丼
1杯1,300円
space CORE

牛

パンが確実に美味しい
とろける米沢牛爆乗せ
たまごサンド
1個900円
SLOUP

牛

Charisma2.5
ビーフケバブ
1個900円
ドラゴンケバブ

牛

米沢牛焼肉丼
1個1,400円
米沢牛黄木

牛

知多牛バーガー
1皿1,100円
ペニンシュラ屋台
（東海YEG）

豚

本場ドイツ仕込みの
金賞ソーセージ
盛り合わせ
1皿800円
スモークハウスファイン

豚

食べたらキマる！
やみつきケバブ
1皿800円
CLUB SAND MARKET

豚

やわらか
スペアリブ
1本800円
Ktarou

豚

トルネード
ウインナー
1皿800円
秋葉ファーマーズ

鶏

ネギ塩セセリ
1皿1,000円
Bar cafe Ciel

鶏

ケバブサンド
1個800円
ハルンフーズ

鶏

とりの唐揚げ
1皿600円
割烹マルタ

鶏

鶏天タルタル
1パック700円
おしょうし処 しげ坊

鶏

MUGEN
ジャンボ串
1串1,000円
鶏からの家 MUGEN

鶏

伊達鶏
チキンナゲットと
ポテトフライ
1皿700円
いいとこ鶏

鶏

鶏皮焼き
1パック600円
HEAVEN

羊

クミン香るラム串
1本1,000円
カレー屋
GARBANZO

羊

ラムチョップ
ステーキ
1本1,000円
なみかた羊肉店

※写真はイメージです
※売り切れの場合はご了承ください
※出店内容は事情により変更となる場合がございます

上記のほかに、各店サブメニューも出品します。また、ドリンク販売ブースにて、ソフトドリンク・ビール・その他アルコール等もご購入いただけます。

経営発達支援事業
中小企業振興部

地域小規模事業者の経営をサポート！

個々の企業に寄り添い事業計画づくりをお手伝いします

米沢商工会議所では、事業計画の作成をはじめとして、補助金の申請や資金調達、創業支援など地域小規模事業者の経営に関するさまざまなお手伝いをしています。当所と伴に事業計画を作成し、施策制度や各種補助金を活用して活躍されている企業をシリーズでご紹介します。

活用制度／小規模事業者持続化補助金（一般型 第17回）

米沢金ちゃんラーメン

代表者　退田　秀昭
業　種　飲食業（ラーメン店）
所在地　米沢市林泉寺2-3-28
ＴＥＬ　0238-21-3000

事業所ＰＲ

「ひと口目のインパクトより、食べ終わりに旨いと感じる」、毎日食べても飽きのこない一杯をお届けします。当店では全て自家調理にこだわり、手もみの自家製麺、山形・岩手産の鶏ガラや野菜で炊き出すスープ、山形県産豚のチャーシューを合わせています。素材本来の深い味わいをぜひご堪能ください。

支援内容／担当：小規模事業者支援員　加藤　栄樹

事業計画の作成と補助金申請のポイントについてご相談を受け支援しました。退田さんの自社の強みや課題を深く見つめ直し、熱い想いと今後の事業方針を明確に言語化されるお姿が大変印象的で、私も刺激を受けました。今後も計画の着実な実行に向けて、定期的にお話を伺いながらフォローアップを継続してまいります。

相談者より一言

退田　秀昭さん

開店から30年が経ち、和式トイレは、高齢者のお客様にとって転倒や怪我などが心配され、また、お子様や外国人のお客様のご来店を妨げる課題でした。そこで、米沢信金（顧問：安孫子雅敏さん）ならびに商工会議所へご相談し、支援いただきました。おかげさまで、自社の様々な課題を洗い出せたとともに、誰もが安全に過ごせる環境整備へ一歩踏み出すことができました。ありがとうございました。

お手洗いを中心とした環境整備を実施

米沢版 小規模LOBO調査（令和８年４～６月期）調査結果【全業種】

1．売 上 高

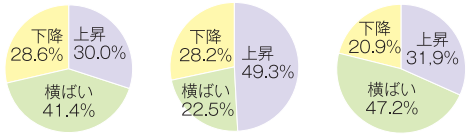

2．仕入価格

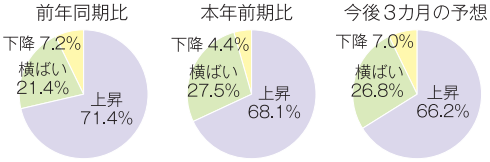

3．取引条件

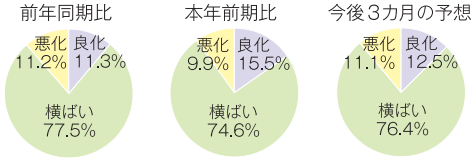

4．資金繰り

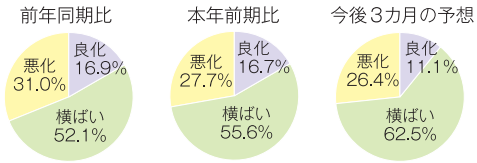

5．従業員数

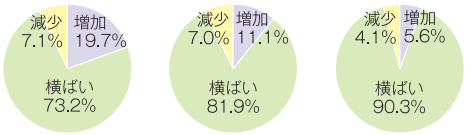

6．賃　金

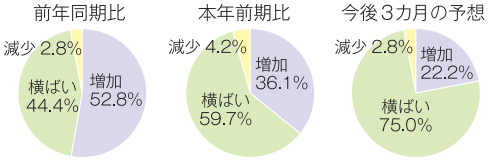

7．利　益

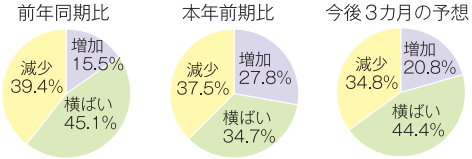

8．関 心 度（上位）

仕入(原価)上昇	22.3%	人材育成(教育)	5.9%
売上(受注)減少	16.4%	消費(需要)停滞	4.7%
人手不足	10.4%	ＰＲ・広告宣伝	3.6%
資金繰り悪化	9.0%	後継者の不在	2.8%
経費(支出)増加	6.9%	店舗等の老朽化	2.1%
利益率低下	6.4%	物価高の影響	1.7%

◎価格転嫁に起因する売上高の上昇は、需要拡大よりも大きいものと思慮されます。価格転嫁を行っても、コスト増に追いつかず利益は減少しており、構造的な収益圧迫が顕著です。
◎価格転嫁が主導となる売上増の裏では、将来の需要減退による売上減少への警戒が強まっています。適正な価格設定や支援策の活用など、お早めに当所へご相談ください。

早期完成に向け広がる期待

７月22日、当所や米沢・川西両地域の関係機関などで構成する米沢・川西間広域道路建設促進同盟会の定時総会を開催しました。本同盟会は、米沢・川西間広域道路の建設促進を目的に、置賜総合支庁への要望活動や講演会などを毎年実施しています。本総会には同盟会会員をはじめ、米沢・川西両地域の県議会議員、首長など関係者38人が出席。令和８年度事計画や予算案などの議案が可決承認されました。議事終了後には、置賜総合支庁道計画課の山口課長より、一般国道287号（米沢長井道路）の整備状況を報告。現在工事が進む米沢川西バイパスの工事状況に加え、バイパス整備で期待できる効果等について映像をもとに説明いただきました。

同道の建設促進のための活動継続を決める

取適法を活用した価格戦略について学ぶ

熱心に受講する参加者

７月30日、アクティ米沢を会場に「取適法を活用した価格交渉セミナー」を開催し、17人が受講しました。講師は、㈱経営科学研究所代表取締役の初鹿野浩明氏。下請法から取適法（中小受託取引適正化法）への変更とフリーランス法制定の背景について、また、省人化・合理化のための国の施策、新法を活用した価格転嫁に向けた戦略的アプローチの仕方などを解説していただきました。新ルールによる11の禁止事項（買いたたき・現金払いの厳格化、代金減額の禁止など）では、実際にあった訴訟内容を事例に、また価格交渉（BtoB）のテクニックについてはご自身の体験を紹介しながら分かりやすく説明。受講者は熱心に耳を傾けていました。

秋まつりの成功に向け、心をひとつに

７月30日、米沢四季のまつり委員会は秋まつり実行委員会を開催しました。当日は実行委員19人が出席し、実施概要や収支予算などについて審議され、すべての議案が承認されました。今月26日（土）、27日（日）に開催される「なせばなる秋まつり」では、上杉鷹山公の“なせばなる”の精神を後世に伝えることを目的に「米沢どん丼まつり」をはじめ、様々なイベントを実施いたします。また、10月10日（土）開催の「よねざわ戦国花火大会」では、やまがた愛の武将隊による演舞と約8,000発の花火が共演し、秋の澄んだ夜空を彩ります。米沢の秋の魅力を多くの皆さまに楽しんでいただけるよう、今後も関係者一同、開催に向けて準備を進めてまいります。

近藤市長（米沢四季のまつり委員長）が参加者に協力を呼び掛ける

生成ＡＩ活用で業務の効率化を学ぶ

スマートフォンを使いながら聴講する受講者

８月５日、アクティー米沢を会場に「生成 ＡＩ活用業務効率化セミナー」を開催し、地元企業などから40社49人が受講しました。クリエイティブワークス（同）代表の入澤俊介氏を講師に迎え、中小企業でこそ使うべき生成ＡＩの基本と概要について、活用事例を交えながら解説いただきました。講義中、実際に受講者自身のスマートフォンを使用してSNS投稿の画像を作成。基本となる指示（プロンプト）の仕方やＡＩとの掛け合いをとおして回答の質を上げていくコツを学びました。入澤氏は最後に「ＡＩはもっともらしい嘘をつくもの。裏付け確認と最終的な責任は使用する側が持つことが鉄則」と締めくくりました。

高校再編・市街地中心部への設置を要望

山形県教育長へ 署名簿を提出

7月21日、米沢新高校の早期整備を実現する会【代表 吉野 徹氏（当所常任顧問）】では山形県須貝教育長を訪問し、高校再編の推進と市街地中心部への設置・中高一貫校の設置を求める16，614筆の署名簿を手渡しました。

この署名活動は当所会員企業、米沢興譲館高校同窓会、米沢東高校修誠同窓会、置賜管内の商工団体、米沢市医師会・歯科医師会など広範囲で実施。当日は吉野氏のほか、両高校の同窓会の代表、当所加藤会頭、近藤米沢市長、佐藤米沢市教育長をはじめ、米沢市・川西町選出の4県議も同席しました。

懇談の中で吉野代表は、米沢興譲館高校が市街地から離れたところに位置し、特に冬期間の通学が非常に困難であると説明。東南置賜地区の県立高校再編整備計画の中で、新高校を中心市街地に設置してほしいと強く訴えました。また、近藤米沢市長は、医学部や難関大学への進学者が村山地域と比較すると置賜地域は圧倒的に少ない、と具体的な数字を明示。優秀な人材育成のためにも中高一貫校の設置をお願いしたい、と力強く発言しました。

推進する会では本件に関する要望活動を継続して行ってまいります。

興譲館高校と米沢東高校の早期統合・中心市街地への設置を強く要望

米沢市内・県内外から寄せられた16,614筆の署名簿

須貝県教育長に署名簿を渡す吉野代表（写真左）

米沢イノベーション・ミートアップ

最先端の研究を地域のビジネスへ

当所や山形県、米沢市で事務局を構成し、市内企業、大学等と連携して事業を実施している米沢ものづくり振興協議会では、7月30日より米沢イノベーション・ミートアップ（セミナー）をスタートしました。ここから生まれる新たなビジネスチャンス！と題した本企画は、山形大学と産業技術総合研究所の最新の研究成果を分かりやすく紹介し、地域企業とのマッチングを通じて、新産業の創出や課題解決につなげることを目的としています。4回シリーズの第1回は、山形大学から2名の講師をお招きし、米沢市役所庁議室にて開催しました。

第1部は、「ウイルス対策から廃棄物対策まで」と題し、山形大学工学部化学・バイオ工学科の遠藤昌敏教授が講演。私たちの暮らしを守る化学の力をテーマに、身近な衛生・環境問題への対策と、その研究の進展について解説していただきました。第2部では、山形大学工学部機械システム工学科の古川英光卓越研究教授が「やわらか3D／4Dプリンティングが拓く未来の食とものづくり」をテーマに講演。食品やゲルなどのやわらかい材料を自在に形づくる技術のほか、宇宙での食への展開や天元台をフィールドとした「STAR-MEALS構想」など、最先端の研究と新しい事業展開の可能性について紹介していただきました。

講演後には受講者から熱心な質問が相次ぎ、研究への関心の高さがうかがえました。米沢ものづくり振興協議会では、今後も大学・研究機関と地域企業をつなぎ、研究シーズを新たなビジネス展開や地域課題の解決につなげる取り組みを進めてまいります。

やわらかプリンティング技術について解説する古川教授

topic-news

交通観光部会視察研修会

観光資源を体感し地域の魅力発信を学ぶ

さる8月18日、当所交通観光部会は庄内方面の視察研修会を実施しました。当部会では毎年、会員相互の交流を深めるとともに、近隣地域の魅力や先進的な観光の取り組みを学ぶことを目的に、視察研修会を実施しています。今年は部会員6名が参加し、「山形庄内夏のデスティネーションキャンペーン」の開催時期に合わせ、庄内地域を訪問。観光施設や観光コンテンツを実際に体験し、地域の観光資源の活用方法や受入体制、情報発信について学びました。

研修の中心となったのは、2025年春に山居倉庫前にオープンした商業施設「いろは蔵パーク」と、2026年4月にリニューアルオープンした「東北エプソンアクアリウムかもすい」です。いろは蔵パークでは、歴史的な景観と調和した施設づくりや、地域の魅力を生かした観光・交流の取り組みについて学びました。また、かもすいでは、リニューアルの経緯や世界最大級のクラゲ展示をはじめとする施設の魅力を体感し、多くの観光客を惹きつける観光施設としての工夫を知ることができました。

今回の視察で得た気づきを部会員同士で共有し、地域資源の磨き上げや受入体制の充実、魅力発信など、今後の観光振興に生かしてまいります。

リニューアルオープンした「東北エプソンアクアリウムかもすい」を視察

昨年春にオープンした商業施設「いろは蔵パーク」を視察

topic-news

会員企業の声を政策反映へ

山形県知事へ全15項目を要望

米沢商工会議所は地域経済の発展を目指して広域的に連携し、国や県に対して多面的な視点での要望活動を展開しています。

このたび、県内7会議所で組織する山形県商工会議所連合会（会長／矢野秀弥山形商工会議所会頭）では8月19日に吉村美栄子山形県知事を訪問し、要望活動を行いました。

当日は、県内各所の会頭・専務理事等14人が出席。県内各地域の課題や要望などを盛り込んだ全15項目におよぶ要望書が矢野県連会長から吉村知事に手渡されました。

今年度は新規で「クマの出没に係る県民生活の安全確保及び商工・観光業等への影響軽減に向けた対策と支援」「JR米坂線の早期復旧」が盛り込まれました。特にクマ対策については幅広い事業者に大きな影響をもたらしており、連合会として、国・県による広域的かつ継続的な安全対策の実施と事業者に対する支援を要望しています。

当所からは加藤会頭が「高校再編の推進と市街地中心部への設置、中高一貫校の設置」を要望。7月21日に山形県教育長へ署名簿を届けた内容にも触れ、新高校再編の早期推進、街のにぎわいや通学の利便性を考えた新高校の街なかへの設置、優秀な人材確保に向けた中高一貫校の設置をお願いしたい、と力強く発言しました。

その後、一行は山形県議会（田澤伸一議長）を訪問。同内容の要望書を手渡し、吉村県知事への要望活動を報告したほか、県政や施策等への反映について県議会の理解と支援を申し入れました。

吉村知事に要望書を手渡す矢野県連会長

各地域からの要望に回答する渋間副議長

「愛・絆・義 紅白歌合戦」予選会
出場者募集!!

おしらせ

絆ねっと委員会では、“わくわくカラオケバトル チャリティーイベント「愛・絆・義 紅白歌合戦」予選会”を開催します。カラオケ自慢の方を募集中！憧れのステージで歌ってみませんか？音程の精密測定が可能な第一興商DAM-XG7000での採点です。皆様からのご応募お待ちしております。

日　時：10月4日(日) 14：00開演
会　場：ロイヤルパインズホテル米沢
出場料：一般3,000円／1組
高校生以下2,000円／1組
賞　金：優勝20,000円 他
申し込み：9月23日(水) まで二次元コードよりお申し込みください。

エントリーはこちら→

お問い合わせ／お申し込み
絆ねっと委員会事務局　担当：情野　☎0238-40-0523

人と出会い、信頼を育む場
LOUNGE CoCo（ラウンジ ココ）

新入会員

LOUNGE CoCoは人と人との縁をつないでいく、落ち着いた空間でお話ができるお店です。少しだけ飲みたい時に立ち寄っていただくことはもちろん、県外からのお客様の接待やお取引先との交流の場としてもご利用いただけます。フランス語で“お気に入り”という意味を持つ「CoCo」。その名のとおり、皆さんのお気に入りの場所としてお越しいただけること、心待ちにしております。

東光や高畠ワイナリーなど地元のお酒もご用意しています

ゆったりとくつろげるボックス席

代表者／網代　由香
所在地／米沢市中央1-4-9 パラダイスビル2F
TEL／0238-33-2202
営業時間／19：00～24：00
定休日／日曜日（日曜日が祝日の場合営業、翌月曜日休業）

HP

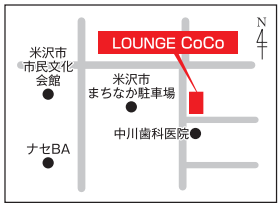

令和8年度山形県委託事業
外国人雇用に関する企業向け無料相談会
山形県行政書士会

おしらせ

山形県行政書士会では、山形県からの委託を受け、外国人雇用に関する企業向け無料相談会を開催いたします。来年4月からは技能実習制度が発展的に解消され、育成就労制度へと大きく変わります。外国人雇用について、どのようなことでもお気軽にご相談ください。

日　時：10月8日(木)
13：30～16：30（最終受付16：00）

会　場：米沢市すこやかセンター
（米沢市西大通1-5-30）

申込方法：予約制のため、下記お問合せ先まで、お気軽にご連絡ください。

行政書士には法による守秘義務がありますので、安心してご相談ください。

お問い合わせ／お申し込み
山形県行政書士会（山形市荒楯町1-7-8）
TEL／023-642-5487　FAX／023-622-7624

雨でも安心 手ぶら芋煮会受付中！
米沢みさわ小学校｜とここと

おしらせ

廃校になった三沢東部小学校では、芋煮会会場としてのご利用を受け付けております。雨天時もテントや教室でお楽しみいただけます。「米沢牛の手ぶら芋煮会セット（一人3,300円）」と、鍋・水場・機材を貸し出す「芋煮会機材セット」をご用意。会社や町内会のイベントにぜひご活用ください。懐かしい風景の中、思い出話に花を咲かせてみてはいかがでしょうか。ご予約お待ちしております。

室内もご予約可！

体育館で使える運動会レクセット

代表者／遠藤　泰久、谷山　紀佳
所在地／米沢市大字簗沢3401（旧三沢東部小）
TEL／070-1188-2834
E-mail／taniyama.norika@misawa-tokokoto.com
営業時間／8：00～22：00
駐車場／40台

HP

芋煮会特設サイトは→こちら

●各種変更●

（順不同・敬称略）

◉代表者変更

おきたま新電力(株)	後藤　博信	→	加藤　宏祐
渡部米穀店	渡部　栄吉	→	渡部　俊夫

●新規会員募集中！●

お知り合いの事業所様で非会員の方がいらっしゃいましたら、ぜひご紹介ください。

当所総務企画部
☎21-5111

9月分口座振替日のおしらせ

○小規模企業共済掛金
振替日…… 18日(金)

○商工会議所共済掛金（10月分）
振替日…… 24日(木)

○中小企業倒産防止共済掛金
振替日…… 28日(月)

米沢商工会議所 LINE公式アカウント

＼さまざまな情報をお届けします／

友だち登録はコチラ▶

@396jmkkb

改正ハラスメント対策等説明会

おしらせ

山形労働局

2026年10月1日よりカスタマーハラスメント、求職者等に対するセクシュアルハラスメント対策が義務化されます。改正のポイントと企業に求められる対応について、オンラインによる説明会を実施します。

日　時： 9月7日（月）、9月9日(水)
14：00～15：20（接続開始 13：40）

会　場： Web 会議システム ZOOM

対　象： 県内に本社または事業所がある企業の事業主、人事労務担当者等

内　容： 1，職場のハラスメント対策
2，パートタイム・有期雇用労働法に基づく同一労働同一賃金の取り組みについて

申し込み方法： 山形労働局ホームページの専用フォームよりお申し込みください。
（1事業所1回線まで）

各定員 300名　事前予約制　参加費 無料

詳細はこちらから

お問い合わせ
山形県労働局雇用環境・均等室／☎023-624-8228

Rainbowの紙面で“おしらせ”してみませんか？

ご商売や事業のPRにお役立てください！

「Voice（会員談話室）」では、会員企業の皆さまのご商売や事業に関するおしらせやニュース、トピックなどを掲載しています。ぜひ、ご利用いただき、本誌を企業PRにお役立てください‼たくさんの情報をお待ちしています。

【掲載可能な情報】
原則として、ご商売や事業に関する情報の掲載となります。
※情報の内容によっては、お断りする場合がございます。

具体的な掲載情報の例
- 新規や新装、移転などでの店舗オープン
- 新商品、新製品などのリリース
- 新サービス、新メニュー、限定プランなどのPR
- 企業イベント、セミナーなどの開催告知　…などなど

【掲載料】
無料でご利用いただけます。
※米沢商工会議所の会員であることが条件となります。
※短期間での反復掲載はご利用になれません。
※混みあう場合、掲載時期などのご希望にそえないこともございます。

【お問い合わせ・お申し込み】
当所「Rainbow」Voice（会員談話室）担当まで
☎0238-21-5111

セミナー 米沢イノベーション・ミートアップ

本セミナーは、山形大学と産業技術総合研究所の最新研究成果を分かりやすくご紹介し、地域企業の皆様とのマッチングを通じて、新産業の創出や課題解決につなげていただくことを目的に開催します。ぜひご参加ください。

■日時・内容：
9月29日（火）17:00 ～
①６Gを支える見えない主役：材料開発の最前線
産業技術総合研究所　阿多　誠介　氏
②連続フロープロセスによる材料合成
産業技術総合研究所　石坂　孝之　氏
10月29日（木）17:00 ～
①米沢発・機能性ナノ材料による次世代デバイス開発
山形大学工学部　増原　陽人　氏
②空気圧ゴム人工筋肉とアシストスーツへの応用
山形大学工学部　戸森　央樹　氏
■場　所：米沢市役所会議室
■定　員：30人（先着順・定員になり次第締め切り）
■受講料：無料
■申込方法：下記二次元コードよりお申し込みください。
■申込締切：各セミナー開催日の1週間前

お問い合わせ
米沢ものづくり振興協議会事務局
（地域産業支援センター内）
☎0238-28-8811

セミナー 決算書の読み方セミナー

本セミナーでは、元銀行員２人が決算書の読み方や金融機関の視点、銀行との付き合い方を実務的に解説します。数字を経営に活かし、資金繰りに強い会社を目指したい方はぜひご参加ください。

■日　時：**10月5日**（月）14:00 ～ 16:00
■場　所：アクティー米沢 ２階 多目的室
■講　師：ソニー生命保険㈱
ライフプランナー
日塔創一郎　氏
鈴木　稜平　氏
■内　容：決算書の基本と読み方
融資判断で重視される決算書のポイント
銀行と信頼関係を築く日頃の付き合い方、他
■受講料：無料
■定　員：40人（先着順・１企業につき２人まで）
■持ち物：筆記用具
■申込方法：上記二次元コードよりお申し込みください。

お問い合わせ
米沢商工会議所 中小企業振興部 ☎0238-21-5111

お知らせ やまがた110ネットワークにご登録ください

山形県警察では、事業活動に伴う犯罪被害防止や事業活動を通じた防犯活動の活性化を図るため、令和４年１月から「事業者版やまがた110ネットワーク」を立ち上げ、事業者の方々やお客様の財産と安全・安心を守る情報を提供しています。ぜひご登録ください。

～３つのメリットと登録方法～

■**警察とつながる**
ご登録いただいた事業者の皆様に、電子メールで安全・安心に役立つ情報をお届けします
■**情報がつながる**
・広報チラシを定期配信
・業種毎に事件・事故情報を緊急配信
・犯罪情勢をスピーディーにお届け
■**笑顔がつながる**
・届いた情報を社員やお客様と共有
・ご家族やご友人にも伝えてください
⇒日々の安全・安心に役立ちます
■**登録方法**
①警察へ登録を依頼する（警察にメールアドレスなどの登録情報をご提供ください）
②インターネットで登録する
「yp1b@ox03.asp.cuenote.jp」に空メールを送信してください

お問い合わせ
山形県警察本部 広報相談課広報広聴係
☎023-626-0110（内線2173、2174）

お知らせ 第4回 360°よねざわオープンファクトリー

生産現場を一般公開するオープンファクトリーイベントを今年も開催いたします。伝統的なものづくりの工場見学のほか、体験型のワークショップなども予定しています。地域の産業をぜひご見学ください！

■開催日：**9月10日**（木）～**13日**（日）
※開催日時は各社ごとに異なります
■場　所：各参加企業の工房・工場
■参　加：米沢織物13社、
発酵・醸造６社、印刷２社、
木工２社、食品２社、
製造業５社ほか
■内　容：工場見学、展示、
ワークショップなど

※詳細は右記二次元コードよりHPをご確認ください。

お問い合わせ
実行委員会事務局(米沢繊維協議会内)
☎0238-23-3525(平日9:00 ～ 16:00)
米沢商工会議所 オープンファクトリー担当
☎0238-21-5111

セミナー

高年齢者雇用推進セミナー

令和７年度版高齢社会白書で山形県の総人口に占める65歳以上の人口割合(高齢化率)は、2025年の29.4%から2070年には2.6人に1人、75歳以上は約4人に1人と推計されています。労働力確保には高齢者に頼らざるを得ない時代が到来します。基調講演では、高齢労働者が学び続けながら能力を発揮できる組織作りや高いパフォーマンスを上げてもらう方法を提示します。ぜひご参加ください。

■日　時：**10月15日(木)** 13:00 ～ 15:50
（受付12:30 ～）
■場　所：山形ビッグウイング　４階中会議室
■内　容：
「基調講演」
自律的キャリアはなぜ難しい？
ーミドル･シニアの学びをどう引き出すかー
㈱パーソル総合研究所 主席研究員　小林　祐児　氏
「事例発表」
社会福祉法人光風会 常務理事　本多　徹　氏
「行政説明」
山形県内の高年齢者雇用状況と今後の動向について
山形労働局職業安定部職業対策課　鈴木　純　氏
■参加費：無料

お問い合わせ／お申し込み
独立行政法人高齢･障害･求職者雇用支援機構 山形支部
高齢･障害者業務課
☎023-674-9567 FAX 023-687-5733

お知らせ

県内イベント情報

県内各所で開催されるイベント情報をご紹介します。実施内容の詳細は各ホームページをご覧ください。

【酒田の花火】
長い歴史を誇る「酒田の花火」。打上総数約1万発の花火と音楽が織りなす迫力の花火が酒田の夜を彩ります。
■日　時：**9月12日(土)** 19:00～20:00
■場　所：酒田市　最上川河川公園
■お問い合わせ：☎0234-26-5759
（酒田市役所地域創生部観光物産課内）

※有料観覧エリアにはチケットがないと入場できません
※会場内露店はチケットなしでも利用できます
※最上川スワンパークは無料観覧エリアです

【第38回日本一の芋煮会フェスティバル】
『芋煮いいじゃん！』をテーマに、３万食分(予定)の山形の芋煮を多くの方に堪能していただきます。
■日　時：**9月20日(日)** 9:20 ～
■場　所：山形市馬見ヶ崎川河川敷(双月橋付近)
■お問い合わせ：
☎023-622-0141
（山形商工会議所青年部）

※芋煮の提供は「teket」による事前予約、または当日整理券制となります

お知らせ

皆様の海外ビジネスをサポートします

一般社団法人山形県国際経済振興機構(略称：国際機構)は、山形県内事業者の海外ビジネス展開を支援する専門機関です。当機構は平成24年7月1日に設立された団体で、下記の５つの機能により県産品輸出や海外取引をサポートします。海外ビジネスで困っていることや知りたいことがある方、海外の取引先や海外ビジネス展開の助成制度を知りたい方など、お気軽にご相談･ご利用ください。

①相談受付サービス　海外ビジネスに関する相談をお受けします。(相談受付ダイヤル：023-687-1127)

②情報提供サービス　海外ビジネス関連情報をホームページ、メールマガジン等で提供します。
HP：https://www.yamagata-export.jp/　※メールマガジンの購読には、国際機構へのご入会が必要です。

③取引支援　海外取引専門スタッフによるサポートや翻訳サービスを行います。

④販路開拓　商談会･現地プロモーション等の実施により海外販路開拓をサポートします。
・海外販売プロモーションの展開
・商談会の開催、展示会への参加
・バイヤー招聘

⑤海外販路開拓助成事業　一般会員が行う海外販路開拓･拡大のための次の事業に対し助成金を交付します。
・海外渡航費　・商談会、見本市等出展費　・越境ECモール出店費　・販売促進ツール開発費
・海外市場調査費等　・輸出仕向国の法規制対応費用　・外国出願費用

お問い合わせ
一般社団法人山形県国際経済振興機構
☎023-687-1127　FAX 023-687-1129

Instagram

工芸品･生活製品
ポータルサイト

お知らせ　改正ハラスメント対策等説明会

10月1日より、カスタマーハラスメント、求職者などに対するセクシュアルハラスメント対策が義務化されます。改正のポイントと企業に求められる対応について、オンラインによる説明会を開催します。ぜひご参加ください。

- ■日　時：**9月7日(月)・9日(水)** 14:00～15:20
- ■参加方法：Web会議システム「Zoom」使用
- ■内　容：
  法改正の大きなポイント
  ①カスタマーハラスメントとは
  ②カスタマーハラスメント防止のために講ずべき措置
  ③求職者などに対するセクシュアルハラスメントとは
  ④求職者などに対するセクシュアルハラスメント防止のために講ずべき措置　ほか
- ■参加費：無料
- ■定　員：各300人
  （1事業所1回線まで・定員になり次第締切）
- ■申込方法：下記二次元コードよりお申し込みください。

お問い合わせ
山形労働局雇用環境・均等室
☎023-624-8228

お知らせ　やまがた健康フェア

山形県では、県民の皆様一人ひとりの健康意識の向上や自発的な健康づくりを通して「健康長寿日本一」の実現を目指し、市町村や健康づくり関係団体と協力して「やまがた健康フェア」を開催します。また併せて、ウォーキングアプリ「aruku&(アルクト)」を活用した「健康長寿日本一ウォーキングプロジェクト」を展開しております。ぜひご参加ください。

- ■日　時：**9月12日(土)** 10:00～16:00
  9月13日(日) 10:00～15:00
- ■場　所：イオンモール天童
  1階・2階いろんなところで開催！
- ■内　容：
  ミニステージ(健康体操や減塩メニュー紹介など)
  キッズコーナー(輪投げ＆健康お菓子つかみ取り)
  医療系セミナー(がんや循環器病、糖尿病など)
  実践講座(ラフターヨガ体験会など)　ほか
- ■参加費：無料

※詳細は下記二次元コードよりHPをご確認ください。

お問い合わせ
山形県健康福祉部
がん対策・健康長寿日本一推進課
☎023-630-2337

お知らせ　山形みんなで子育て応援団

山形県では、「赤ちゃんほっと♥ステーション」応援企業寄附制度を実施しています。本制度は、子育て家庭を応援してくださる企業・団体よりご寄附いただいた紙おむつなどを、県が登録している「赤ちゃんほっと♥ステーション」に配置するものです。ご寄附のご協力をお願いいたします。

- 寄附受領期間：**10月5日（月）～11月6日（金）**
- 寄附を受け付けている物品：
  授乳・おむつ替え用品（消耗品）
  ※新品・未使用品に限ります ※金銭は除きます
- 申込方法：
  寄附申込書および寄贈品調書を下記にFAX、郵送または電子メールにてお送りください。内容確認後、担当課より折り返しのご連絡をします。
- 申込締切：10月16日（金）

※詳細・寄附申込書などのダウンロードは、下記二次元コードよりご確認ください。

「赤ちゃんほっと♥ステーション」とは
赤ちゃんや小さなお子さまのいるご家族が安心して外出できるよう、授乳・搾乳やおむつ替えができる施設を県で登録し、やまがた子育て応援サイトなどで広く周知しています。

お問い合わせ／お申し込み
山形県しあわせ子育て応援部
こども子育て政策課　企画調整担当
☎023-630-2318 FAX023-632-8238
E-mail:ykosodate@pref.yamagata.jp

お知らせ　労働悩みごと相談会

健全な労使関係を築くために、労使間のトラブル解決に向け、経験豊富で労働問題の有識者である山形県労働委員会の委員が親身にアドバイスします。気軽にご相談ください。

- 日　時：**10月4日（日）** 10:00 ～ 15:00
- 場　所：置賜総合文化センター（オンライン相談も可）
- 対象者：労働者、事業主など
- 相談料：無料
- 申込方法：電話または下記二次元コードより、ご予約ください。（開催２日前まで）

※オンライン相談をご希望の方は下記二次元コードよりご予約ください。

予約申込フォーム→

お問い合わせ
山形県労働委員会事務局（村山総合支庁本庁舎６階）
☎023-666-7784
受付時間　8:30 ～ 12:00
　　13:00 ～ 17:15（土日祝日を除く）

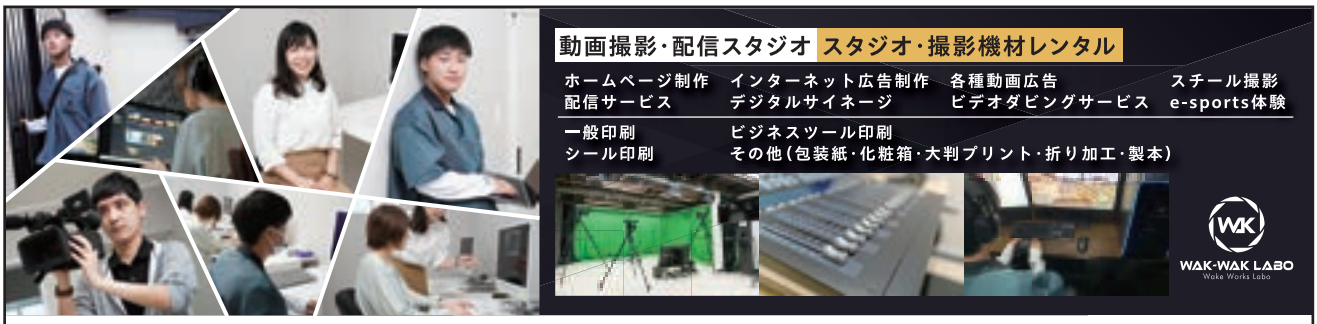

WAK-WAK LABO　米沢市松が岬2-2-59　株式会社カワサキ印刷　米沢市松が岬2-3-17

お問い合せは　●TEL：0238-22-6146　●Mail：info@kawasaki-print.com　■ワクワクラボの管理・運営は㈱カワサキ印刷が行っております。

ほしい安心で「生きる」を彩る保険
あんしんパレット

保障と相談サポートで
あなたによりそう
がん保険
ミライト

資産形成と保障のハイブリッド
ツミタス

【アフラック募集代理店】
株式会社 粟野エンタープライズ
フリーダイヤル 0120－771－323

Aflac 引受保険会社　アフラック
山形支社　〒990-8580 山形市城南町1-1-1霞城セントラルビル18階
当社保険に関するお問い合わせ・各種お手続き　コールセンター0120-5555-95

お知らせ

ゲートキーパー養成講座

ゲートキーパーとは、悩んでいる人に気付いて声を掛け、話を聞き、必要な支援につなげて見守る人のことを言います。悩みを抱えた人は「人に悩みを言えない」「どのように解決したらよいかわからない」など、一人で抱え込んでしまうことがあります。あなたのやさしい一言がいのちを守ります。ぜひご参加ください。

- ■日　時：**9月11日(金)**　9:30 ～ 11:30
- ■場　所：アクティー米沢　2階　多目的室
- ■講　師：米沢こころの病院
  看護師　**土屋　智彦**　氏
- ■内　容：本講座では悩みを抱えた方への声の掛け方や関わり方を学べます。
- ■参加費：無料
- ■持ち物：筆記用具
- ■申込締切：９月10日(木)

お問い合わせ／お申し込み
米沢市健康課（すこやかセンター内）
☎0238-24-8181（代表）FAX 0238-24-5050

セミナー

助成金セミナー

こんなお悩みありませんか？「助成金を活用したいけど、どのようなものがあるのか」「受給するためにどのような要件が必要か」「生産性を向上して、職場環境を良くしたい」「毎年条件が変わるからよく分からない」プロの社会保険労務士が分かりやすく解説します。ぜひご参加ください。

- ■日　時：**9月17日(木)**
  14:00 ～ 15:30
- ■場　所：伝国の杜 ２階小会議室
- ■対象者：山形県内に事業所がある中小事業・小規模事業者、人事・総務担当など
- ■内　容：働き方改革で活用できる助成金について
  ①働き方改革推進支援助成金
  ②業務改善助成金
  ③キャリアアップ助成金
- ■受講料：無料
- ■申込方法：上記二次元コードよりお申し込みください。
- ■申込締切：９月11日(金)

お問い合わせ
山形働き方改革推進支援センター　☎0800-800-3552

創業をお考えのみなさまへ

「スタートアップ創出促進保証制度」をご利用ください。

経営者保証不要！
金融機関から融資を受ける際、経営者が会社の連帯保証人となる必要はありません

資格要件	創業を予定されている方・創業後5年未満の法人
保証限度額	3,500万円
対象資金	運転資金・設備資金
保証期間	10年以内(据置期間1年または3年以内(※))
担保・保証人	不要
保証料率	1.2%(県商工業振興資金利用の場合、0.2%)

借入前にご確認ください

創業を予定されている方、または税務申告1期未終了の方は、創業資金総額の1/10以上の自己資金が必要となります。

※次のいずれかに該当する場合、3年以内とすることができます。なお、プロパー借入とは、信用保証協会の保証を付さない借入をいいます。
①本保証付借入と原則同時に、申込金融機関からプロパー借入をする
②保証申込時にプロパー借入の残高がある

詳しくは信用保証協会または取引金融機関までお問い合わせください

企業のちかくで、事業のちからに。
山形県信用保証協会

米沢支店 ☎0238-23-7630
ホームページが新しくなりました！
https://www.ysh.or.jp/　山形県信用保証協会　検索

お知らせ　新会館建設のうごき

当所新会館の建設に際しまして、会員企業の皆様より格別のご支援とご協力を賜り、誠にありがとうございます。新会館の建設は順調に進んでおり、7月末時点での工事出来高は95%に到達しました。また、7月から8月にかけて大部分の外部足場が撤去され、新会館の全容が見えるようになり、完成に向けた工事の進捗を実感できるようになってまいりました。床などの内装仕上げも順調に進んでおり、工事は終盤を迎えております。

近隣の皆様には、工事車両の通行や騒音等によりご不便とご迷惑をおかけしておりますが、完成まで安全に十分配慮しながら工事を進めてまいりますので、引き続きご理解とご協力を賜りますようお願い申し上げます。

内装仕上げ中の米沢商工会議所の事務所

お問い合わせ
米沢商工会議所 新会館建設担当 ☎0238-21-5111

セミナー　防災ボランティアセミナー

本セミナーは、災害が激甚･頻発化する中、早期の復旧･復興に向け、ボランティアや行政関係者、住民などが課題や今後のボランティア活動の展開、ネットワーク構築などについて意見交換し、更なる活動の充実につなげることを目的に開催します。ぜひご参加ください。

- ■日　時：**10月14日**(水) 13:30 ～ 16:00
- ■場　所：山形ビッグウイング　４階中会議室
- ■内　容：
  - ①災害時における要配慮者への支援
    ～近年の大災害を踏まえて～
    跡見学園女子大学　観光コミュニティ学部
    まちづくり学科　教授　鍵屋　一　氏
  - ②災害時､あなたにもムリなくできる支援活動のすすめ
    ～拠点｢運営｣ボランティア～
    (特非)にいがた災害ボランティアネットワーク
    理事長　李　仁鉄　氏
- ■受講料：無料
- ■定　員：150人
- ■申込方法：下記二次元コードよりお申し込みください。

お問い合わせ
山形県防災くらし安心部
消費生活・地域安全課
☎023-630-3157

お知らせ　ホームページが新しくなりました！

8月1日より、米沢商工会議所ホームページがリニューアルいたしました！これまで以上に役立つ情報満載でお届けいたします。ぜひご覧ください。

【新ホームページURL】
https://www.ycci.or.jp

お問い合わせ
米沢商工会議所　総務企画部　☎0238-21-5111

米沢商工会議所会員交流事業
創立80周年記念

会員感謝のつどい

笑点レギュラーメンバー **落語家　三遊亭 好楽 氏**

記念講演「一期一会」（講演＆落語）

令和８年11月13日(金)
受付 17:00 ～　開会 18:00

■会 場：グランドホクヨウ
■会 費：5,000 円
■定 員：400 人

■申込締切：９月25日(金)　※定員になり次第締め切らせていただきます。

■参加対象：当所会員企業の代表者、役員、従業員、専従者の方。

■内　　容：**記念講演**　三遊亭好楽 氏（講演＋落語）
記念コラボ　米沢商工会議所女性会なごみ会×民謡一家による演舞
豪華賞品が当たるかも！？ 参加者全員抽選会！お楽しみ抽選会！

■お申込み方法：専用申込フォーム（右記、二次元コード）または郵送にて
ご案内しているチラシ「参加申込書」をご記入の上、
FAX (21-5116)でお申込みください。

お問い合わせ　米沢商工会議所総務企画部　電話 0238-21-5111　FAX 0238-21-5116

福島と相馬のまちの話題

福島

～福島駅前で秋ならではの体験を楽しもう!!～
福島駅前元気プロジェクト

Fukushima アキフェス in えきまえ2026

「福島駅前元気プロジェクト」では、駅前周辺を会場としたフェスを季節ごとのテーマに沿って開催しております。「地元から、地元の皆で、街を元気に」をスローガンに掲げて、福島駅前から元気をお届けしています!! 今年のアキフェスは、10月4日(日)に「秋の駅前、音楽・芸術・食を楽しむ一日」をテーマに「古関裕而ミュージックダンスステージ」をはじめ、ご家族で楽しめるワークショップブースやグルメブースなど楽しい企画をご用意してお待ちしております！ぜひご家族連れでお越しください！

※写真は昨年のものです

詳細は今後福島商工会議所の公式HPへ掲載いたします。

■日　　時　令和8年10月4日(日)　10:00～16:00予定
■場　　所　福島駅前周辺（福島駅前通り、他）
■主　　催　福島駅前元気プロジェクト委員会
■お問い合わせ　福島商工会議所　地域振興課
☎024-572-7118　平日8:30～17:00（土、日曜日・祝日は除く）

相馬

すずみがおかはちまんじんじゃ 涼ヶ岡八幡神社 例大祭

9月18～19日に涼ヶ岡八幡神社の例大祭が斎行されます。18日に行う宵祭りでは、午後5時からの神事の後、午後6時より民舞や安木節、ギター演奏、阿波踊りの奉納が行われるほか、参道にて竹灯籠を点灯します。さらに、境内の主な社殿や参道をライトアップし、幻想的な趣をかもし出します。19日に行う本祭りでは、午前9時より神事を行い、午前10時より神楽殿において日本舞踊、福島県重要無形民俗文化財の「相馬宇多郷の神楽」やオカリナ演奏などが奉納されます。また、この2日間は八幡小学校全児童が作成した「絵竹灯籠」の展示のほか、恒例のふるさと行事「いもずいも」(有料)がふるまわれます。「いもずいも」とは里芋の吸物のことで、芋吸物(いもすいもの)がなまった言葉です。「いもずいも」を食べると一皮むけて良い知恵が出ると地域で親しまれています。

■日　　時　9/18(金) 11：00～19：00 宵祭り
　　9/19(土) 9：00～13：00 本祭り
■場　　所　涼ヶ岡八幡神社
■お問い合わせ　〒979-2533 相馬市坪田字涼ヶ岡51 ☎0244-36-4342
URL https://www.hachimanjinjya.or.jp/index.html

株式会社タカハタ電子
https://www.takahata-denshi.co.jp

【本社/本社工場】〒992-0003　山形県米沢市窪田町窪田1188
TEL：0238-37-3355（代表）　FAX：0238-37-2342
【東京営業所】〒104-0033　東京都中央区新川1-3-9　宮崎新川ビル7F
【大阪営業所】〒533-0033　大阪府大阪市東淀川区東中島1-17-18 新大阪ビル東館9F
【福岡営業所】〒812-0032　福岡県福岡市博多区石城町12-5 ウインクス石城町203

酒造資料館
東光の酒蔵
上杉の城下町米澤に
古き酒蔵ありて、旅風情

明治時代の酒造りの空間を
お楽しみいただけます。
ご来館をお待ち申し上げます。
●試飲コーナーあり
●駐車場・乗用車30台
（大型バス5台）
※一月から三月火曜日休館
Web site
酒造資料館 東光の酒蔵
米沢市大町2丁目3－22
柳町上通り
☎0238（21）6601

広 告

ROKEN® 風のたより

―― 広く、高く、前へ ――

■ アウトソース・センター　■ ワークス・アカデミー
■ ハラスメント・セキュリティーズ　■ ヒューマン・フォース

米沢市中央４－１－３０　米沢商工会議所会館３Ｆ

■ モモエの小さな幸せ　～ 心を整えること ～

７月下旬に**株式会社和学美の代表　酒井原ひとみさん**に娘の小学校のＰＴＡ活動で講義をしていただきました。
毎年６年生を対象に「子どもの未来を考える活動」があります。最近の講義は「ＳＮＳの使い方、ＳＮＳで**人を傷つけない・自分を守る**」のテーマが続いてました。
ＳＮＳの使い方もいいけれど、「ＳＮＳのツールの使い方以前に**人として**なんだず。そもそも距離感おかしいし、**自分本位で相手を思う気持ちが足りないからトラブルが起きるんだず**。何かないかな」と思っていたところ・・・

会議所の情報文化部会の会議に出席された酒井原さんと懇親会で隣の席になりました。
情報共有の中で、酒井原さんが研修されていることをお聞きしたので、「礼儀作法の研修ってどんなことをされているんですか？」と聞いたところ「マナーは形だから何通りもあるけれど、礼儀作法は**心を整えること**なので、万国共通よ。子どもに向けた研修もしていますよ」とお聞きしました。
「これだぁ～！！」と、さっそく、ＰＴＡ事務局会で議題に挙げて、ＯＫをもらいました！

当日、酒井原さんの御着物姿にみんな緊張していました。いざ、始まると忙しい講座でした～
頭と体フル回転で、ボーっとしていられません。講座は挨拶って何？なぜ挨拶をするのか？身だしなみとおしゃれの違いなど頭と心で学ぶ内容でした。心から入るものもありますが、頭で理解し、体を動かして実体験があることで身につくと体感する内容もありました。身だしなみのテーマの時は、
「んだんだ、学校に肩や太ももに穴空いた服や裾ズルズルのワイドパンツ履かせてよこすな、引っかかって危ない、裾はトイレでも引きずって、きったねがらな！学校にオシャレはいらねぞ、わがったが？後ろの親！って先生思っているかもな～」と先生をチラッと見ながら、聞いていました。参加型の講座だったので、所作の練習があります。後ろで見ていた保護者も参加して会場が一体となっていました。立ち姿、お辞儀がどんどんきれいになっていくのはもちろんですが、一番感動したのは、
最後の挨拶で立つときです。筆記用具と記入ボードを椅子に置く時に**物音がしなかったこと**でした。
最初は、ガタガタ音を立てて置いていたのに、最後にはそっと置いて静かに立つ子がほとんどでした。動作と動作の間に**イチイチしゃべっていた**のに静かになり、置き方は教えられていないのに、

礼儀を身に着けると動作が優しくなるんだと思いました。その動作を他人が見ると、物に対する思いやりを受け取り、その人は優しい人だと感じ、良好な関係を築こうとする、プラスしかない！！まさに**子どもたちが１番必要な「人として」**の部分が身についた講座でした。

酒井原ご夫妻、この度は、色々と無理なお願いをしたにもかかわらず、子どもたちのために沢山のご配慮をいただきありがとうございました。と～ってもステキな研修でした。
ハラスメント研修の前に「人としての人材ベースづくり」として企業研修にもいいなぁと思いました。そして、動きがある研修はやっぱり面白い！私は、ハラスメント研修をもっとブラッシュアップして面白くしよう！！とパワーいただきました！感謝！！

ＲＯＫＥＮ　研修報告①　―　精英堂印刷　株式会社　様（前編）　―

今年も新人研修が始まりました。精英堂印刷様は**あえて夏から秋にかけて新入社員研修を実施**しています。春は他の外部での新入社員研修や技能講習があるので、そちらに参加していただきます。同時に業務を覚えることが沢山あります。ＲＯＫＥＮの研修は**会社に少し慣れた夏ごろから研修**をします。

メリットは、**実際の業務でつまずきや悩みが出てくるのでその部分にアプローチできる**からです。昨年のメンバーは、全員スマイルトレーニングを毎日してくるなど、堅実でコツコツ積み上げができるメンバーでした。今年のメンバーは、全６回の研修を通してどのように変化するか楽しみです。

お気軽にお問い合わせ下さい。
■ 協同組合　労研センター
ＴＥＬ： 23-7233　ＦＡＸ： 23-7236　E-Mail: center@roken.jp
roken　検索

job sanko ジョブ産雇

きっとみつかる　いい人、いい仕事

費用は無料

＼6つの取り組みで働くと雇用をサポート／

1 離職する従業員の再就職をサポート
2 人材を確保したい企業に対するサポート
3 「キャリア人材バンク」で高齢者の再就職をサポート
4 雇用を維持するための在籍型出向をサポート
5 社員の人材育成やキャリアアップの出向をサポート
6 研修やセミナーで社員のスキルアップをサポート（有料）

公式キャラクター
サイジョブさん

「2分でわかる！ジョブ産雇のサービス紹介動画」公開中！

公益財団法人産業雇用安定センター 山形事務所
〒990-0034 山形市東原町2-1-20 山形ロイヤルセンチュリービル4階
TEL 023-624-8404　ご利用時間 9:00～17:00（土・日・祝日を除く）
※国（厚生労働省）と経済・産業団体の協力で設立された公的機関です。

玄関カメラも、格安スマホも、NCV！

通信費をグングッとお安く！
格安スマホ
シングルプラン〈3GB〉 968円/月（税込）
NCVネットご契約で基本料金0円〔通常550円（税込）〕
※月額料金には別途、通話料、SMS送信料、ユニバーサルサービス料、電話リレーサービス料がかかります。

地域の安全を守る！
AIで追尾 玄関カメラ
上位モデル 990円/月（税込）
NCVネットご契約でご利用料金半額〔通常1,980円（税込）〕
NCV新規加入で工事費無料〔通常9,900円（税込）〕

NCV NIKO NIKO CABLE TV
株式会社ニューメディア
〒992-0044 米沢市春日四丁目2-75　受付時間／9:00～18:00　土日祝も営業　TEL.0238-24-2525
●NCV光インターネットの詳細は、NCVまでお問い合わせください。※画像はすべてイメージです。

円卓 後編記集

▽気づけばもう9月ですね。社会人になっておよそ1年半がたち、時の流れの早さを感じます。9月とはいえ、まだまだ厳しい暑さが続いておりますが、熱中症には十分気を付けてお過ごしください。▽最近、兄から「結婚する」という報告を受けました。昔から物忘れが多く、出かけるたびに何かを忘れて引き返してくるような、どこかうっかりした兄です。そんな兄が「結婚する」と聞いた時は、驚きと同時に「本当に大丈夫か？」とじわじわ面白さが込み上げましたが、相手の女性を紹介された際、どこか誇らしげで凛とした表情を見せる兄を見て、頼もしく思ったものです。同時に「さて、妹として結婚祝い金はいくら包むべきか……」と、急に現実的なお財布の事情と向き合うことになりました。お祝いごとは嬉しい反面、人生の節目には何かとお金や備えが必要になることを実感します。▽備えといえば、当所では会員企業の皆様をお守りする「謙信共済制度」をご案内しております。病気や事故による手厚い保障はもちろん、結婚祝金や出産祝金といった給付制度が充実している点も大きな魅力です。大切な社員様の福利厚生や経営の安定に向け、ぜひご活用ください。（A・O）

■会員の皆さまへ

★本誌「Rainbow」に対してのご意見・ご要望、さらには掲載情報などお寄せください。

★米沢商工会議所
総務企画部
所報「Rainbow」係まで
〒992-0045
米沢市中央4-1-30
TEL 21-5111
FAX 21-5116

人事・労務管理の課題解決が笑顔の職場を創る

こんなとき、お気軽にご相談ください

- 「働き方改革」に対応するため、就業規則、賃金制度を見直したい
- 労務トラブル（ハラスメント、解雇等）、助成金の相談をしたい
- 給与計算事務、社会保険・雇用保険手続きをアウトソーシングしたい

◆ 企業の人事・労務管理
◆ 社会保険・労働保険の事務手続
◆ 就業規則、賃金制度等の整備
◆ 給与計算代行
◆ 助成金の申請

社会保険労務士法人 はるかぜ事務所

所 在 地　米沢市春日1-2-29 春日第１ビル２F
代表社員　我妻 仁
社会保険労務士　４名在籍

Tel. 0238（27）9300

ホームページで情報発信中
はるかぜ事務所　検索
http://www.sr-harukaze.or.jp/

最低賃金が大幅に引き上げられます。（地域別最低賃金 955円→1,032円　R7年12月23日～）
この機会に「**業務改善助成金**」を活用してみませんか

業務改善助成金は、事業場内で最も低い賃金**（事業場内最低賃金）を30円以上引き上げ、生産性向上に資する設備投資等を行った場合**に、その設備投資等にかかった費用の一部（4/5または3/4）を助成する制度です。

例）①賃金引上　現在の事業所内最低賃金980円 ⇒ 11月1日から　60円アップして1,040円に　対象者5人
　　＋
　　②設備投資　業務効率化を図るため、機器を更新　購入額2,400,000円　⇒　助成金受給額　190万円

83%が実感！
アクサ式やりがい効果
※アクサ式導入企業756社のデータより（2022年9月時点）
健康経営アクサ式

アクサ生命

やりがいが集まって、会社はつよくなる。

「離職率が下がり始めている」「生産性がアップしてきた」。いま、経営者の皆様のそんな声が増えています。
それはきっと、アクサの健康経営による「やりがい効果」。
心と身体の健康をケアすることはもちろん、ある会社では「仕事と治療の両立」や「社内サークル活動」などに取り組み、夢や生きがい、働きがいといった「社会的健康」までをサポートしています。
社員一人ひとりがやりがいをもって働ける環境をつくり、会社全体も元気に変えていくために。
アクサ生命がお手伝いします。

アクサ生命は、商工会議所と協力し、会員事業所の各種ニーズ（弔慰金・見舞金制度、退職金制度、リスク対策や事業承継など）を共済制度／福祉制度でサポートしています。
アクサ生命保険株式会社　山形支社　米沢営業所
〒992-0045　米沢市中央4-1-30 米沢商工会議所第二会館　TEL 0238-22-8526

パソコン修理 データ復旧

なんでもご相談ください！　診断見積り 0円！

- どうやっても電源が入らない！
- 液晶が割れて画面が見えない…
- ウイルス感染したかもしれない…
- 突然起動しなくなった！
- とにかく動作が遅くて…

などなど

法人様
個人様
問いません！
お気軽にどうぞ♪

お電話　ご来店　お待ちしております！
☎(0238)40-0876

PC修理・データ復旧なら
パソコン修理24
米沢店（運営：有限会社 東北データ通信機）
〒992-0056 米沢市直江町2-26
営業時間：10:00～18:00／定休日：土・日・祝

地域の皆様に寄りそって
親身になってお手伝いします

私たちは最善のノウハウで、地域企業の皆様を積極的にサポートいたします。

1. 地域企業の繁栄のために、活力を生む経営革新を支援します。
2. 黒字決算を目指す社内のメカニズムづくりを提案します。
3. 地元の金融機関や得意先／仕入先からの信頼度アップに貢献します。
4. 税務のプロフェッショナルとして法令に基づく的確なアドバイスをします。
5. 創業・ベンチャー起業・事業承継を支援します。

【業務内容】
■税務、記帳、決算等の業務
■独立、開業支援
■組織再編支援
■内部管理改善支援
■株価算定
■経営革新支援
■原価計算等の設計
■資本政策立案

税理士法人
おおぞら総合会計事務所

【本部事務所】山形県米沢市徳町9-16　TEL 0238-22-3382／FAX 0238-22-3326
【上山事務所】山形県上山市矢来4-5-12　TEL 023-664-1632／FAX 023-664-1635
https://www.tkcnf.com/hide-katocpa
税理士法人おおぞら総合会計事務所はＴＫＣ全国会会員です TKC全国会

米沢商工会議所報／令和八年九月一日発行（毎月一回・一日発行）
発行所／山形県米沢市中央四丁目一―三〇　米沢商工会議所　TEL〇二二―五一一一　FAX〇二二―五一一六　昭和三十三年十一月四日第三種郵便物認可　印刷／㈱羽陽印刷　定価／二百円

その作業、まだ手入力ですか？

定型業務の自動化

ナウエルがお手伝いします

まずは無料診断

＼こんなお悩みを解決します！／

毎月、請求書を
一つずつ発行していて
時間がかかる…

ボタンひとつで
自動的に請求書を発行

作業時間が10分に短縮

業務が属人化していて
担当者が休むと
仕事が止まってしまう…

決められた業務を
定時に自動処理できる

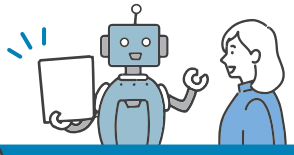

担当者が休みでも大丈夫

多数のエクセルから
データを集める
集計作業が複雑…

ロボットが自動的に
データを集めて集計

月20時間の削減実績あり

自動化のメリット

入力ミスがなくなる
ヒューマンエラーをなくし
余計な修正作業を削減

人手不足対策になる
業務が効率化され
人手不足対策の一環に

新たな成長にチャレンジできる
空いた時間で新規事業にも
チャレンジできる

対面でのサポートも可能で安心！

地元企業だからこそ、対面での打ち合わせ・サポートが可能です。
初めて業務の自動化に取り組む企業様も、安心してお任せください。

まずは無料診断から

株式会社ナウエル（情報システム課）
0238-22-1234 9:00~18:00（日祝定休）

詳しくはWebからご覧ください